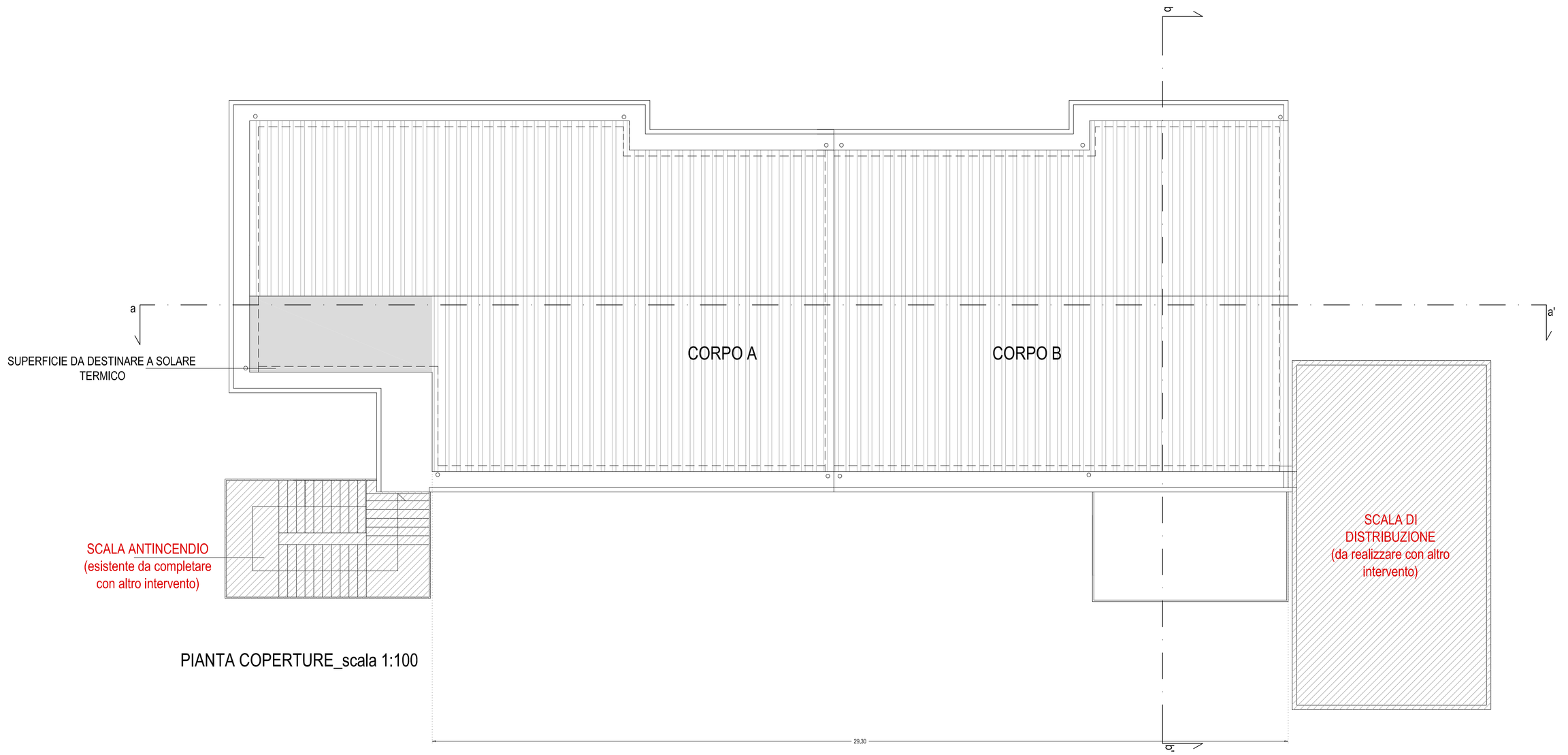

PIANTA COPERTURE_scala 1:100

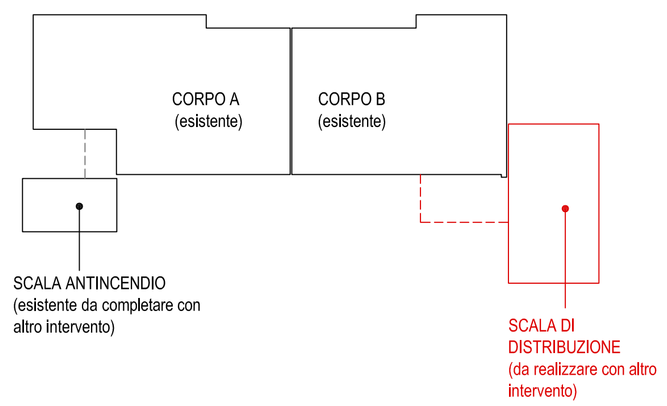

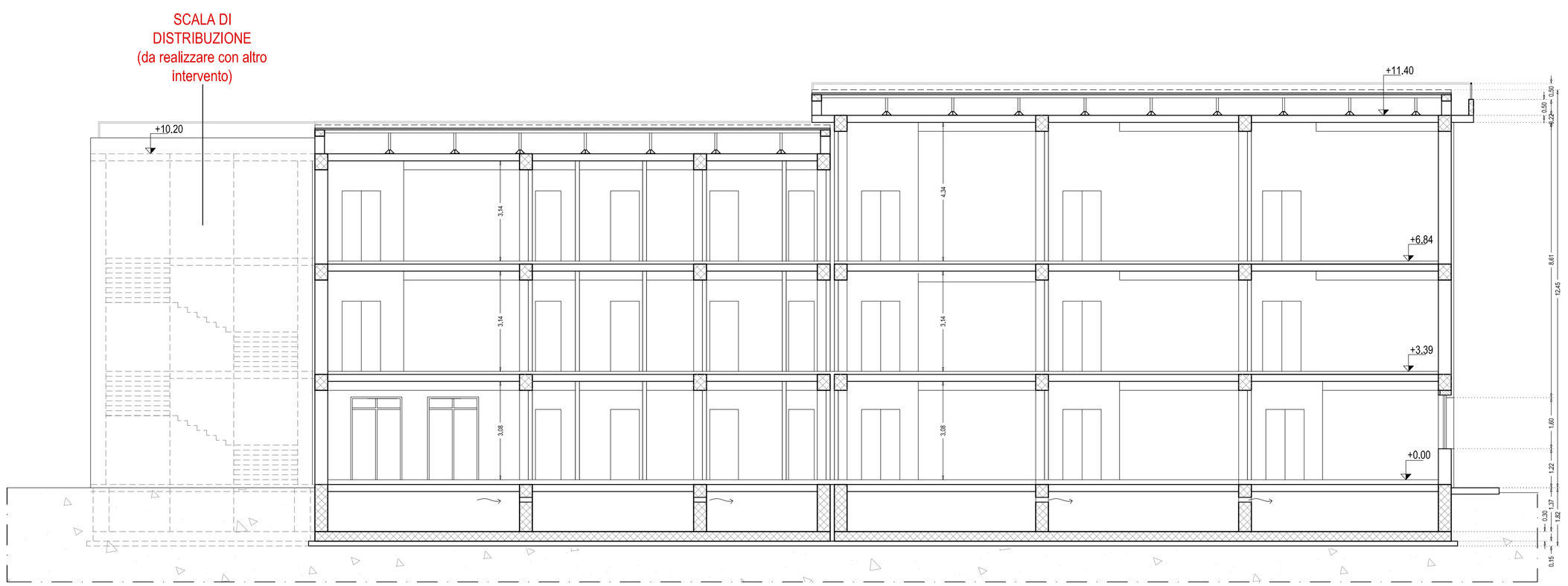

SEZIONE a-a'_scala 1:100

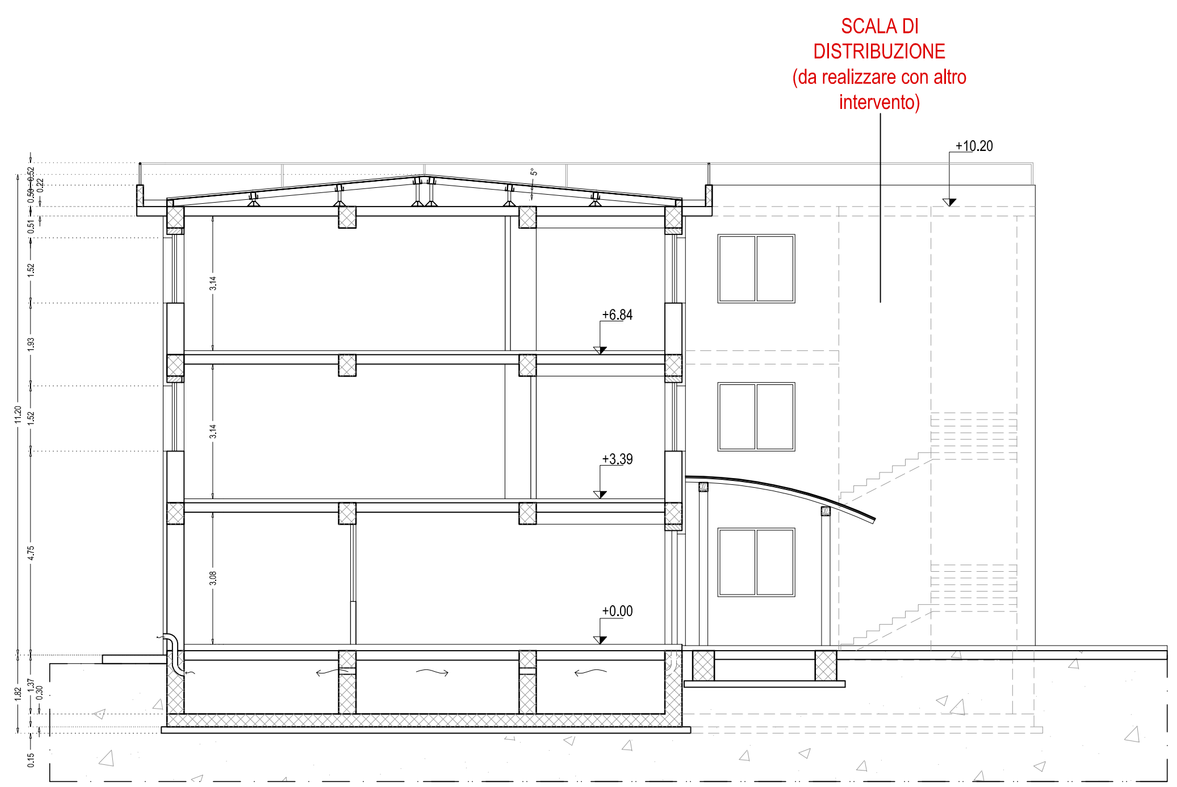

SEZIONE b-b'_scala 1:100

COMUNE DI CATANZARO

SETTORE GESTIONE DEL TERRITORIO
UFFICIO MANUTENZIONE IMMOBILI ED EDILIZIA SCOLASTICA

LAVORI DI COMPLETAMENTO DELLA SCUOLA MEDIA ED ELEMENTARE DA REALIZZARE NEL QUARTIERE "SANTO JANNI" - CATANZARO - LOTTO FUNZIONALE N. 1 .
(PROGETTO ESECUTIVO)

TAVOLA
A7.1

ELABORATO
PROGETTO DI COMPLETAMENTO DEI CORPI DI FABBRICA A e B
(PIANTE DI PROGETTO DELLA COPERTURA - SEZIONI)

I PROGETTISTI:
Geom. Luciano Paparazzo
Geom. Francesco Rubino

IL RESPONSABILE DEL PROCEDIMENTO:

IL DIRIGENTE:
Arch. Carolina Rinovato